



PCCP

บริษัท พีซีพีผลิตภัณฑ์คอนกรีต จำกัด

ผลิตและจำหน่าย

ท่อคอนกรีตอัดแรง (มอก.128-2560)

บ่อพักท่อระบายน้ำ

สารบัญ (content)

	PCP
ภาพรวมบริษัท (COMPANY OVERVIEW)	1
ประวัติบริษัท (OUR HISTORY)	2 - 3
ราคาสินค้า (PRICE LIST)	4 - 6
มิติและขนาด (STANDARD DIMENSION)	7 - 10
หน่วยงานอ้างอิง (PROJECT REFERENCE)	11
แผนที่บริษัท (MAP)	12

ภาพรวมบริษัท

COMPANY OVERVIEW



บริษัท พีซีพีผลิตภัณฑ์คอนกรีต จำกัด แต่ก่อนเป็น โรงงานพรเจริญคอนกรีตบล็อก ซึ่งก่อตั้งขึ้นในปี พ.ศ. 2520 จากวิสัยทัศน์ของผู้บริหารที่เล็งเห็น ถึงโอกาสทางธุรกิจจากการเติบโตอย่างต่อเนื่อง ของภาค การก่อสร้างตามการขยายตัวของ ระบบเศรษฐกิจในประเทศ ซึ่งความสำเร็จเริ่มต้นจากธุรกิจผลิต และ จำหน่ายผลิตภัณฑ์คอนกรีตที่เกี่ยวข้องกับสาธารณูปโภค บริษัทฯ ได้มุ่งมั่นพัฒนาคุณภาพอย่างไม่หยุด นิ่ง เพื่อให้ก้าวทันวิวัฒนาการของเทคโนโลยีการก่อสร้าง และตอบสนองความต้องการของลูกค้าอย่าง ต่อเนื่อง จนปัจจุบัน บริษัทฯ ได้รับการไว้วางใจให้มีส่วนร่วมในโครงการ ภาครัฐ และ ภาคเอกชนที่ สำคัญมากมาย

ผลิตภัณฑ์คอนกรีตของบริษัทฯ ที่จำหน่ายภายใต้ชื่อ “pcp” ประกอบด้วย 2 ผลิตภัณฑ์หลัก ได้แก่ บ่อ พักท่อระบายน้ำคอนกรีต และท่อคอนกรีตอัดแรง โดยทุกผลิตภัณฑ์ของบริษัทฯ ผลิตด้วยเครื่องจักรที่ ทันสมัย ภายใต้โรงงานที่ได้รับการรับรองมาตรฐานผลิตภัณฑ์ อุตสาหกรรม (มอก. 128-2560)

ประวัติบริษัท

OUR HISTORY

- 2520 จัดตั้ง โรงงานพรเจริญคอนกรีตบดล็อก ขึ้น ณ จังหวัดระยอง เพื่อประกอบธุรกิจผลิต บล็อกบ่อ เสาปูน อิฐบล็อก อิฐช่องลม ท่อระบายน้ำ และจำหน่ายวัสดุก่อสร้าง
- 2522 ได้จดทะเบียนจัดตั้งโรงงาน พรเจริญคอนกรีตบดล็อก ขึ้น ณ จังหวัดระยอง เพื่อประกอบ ธุรกิจผลิต และ จำหน่ายผลิตภัณฑ์ คอนกรีตที่เกี่ยวข้องกับงานสาธารณูปโภค
- 2535 ได้จดทะเบียนจัดตั้ง ห้างหุ้นส่วนจำกัดอ้อจิวหลี่ แทนโรงงานพรเจริญคอนกรีตบดล็อก และ ได้รับเครื่องหมายมาตรฐานอุตสาหกรรม มอก.128-2528 สำหรับผลิตท่ออัดแรง
- 2551 ได้รับเครื่องหมายมาตรฐานอุตสาหกรรม มอก.เลขที่ 128-2549 แทน มอก.เลขที่ 128- 2528 สำหรับผลิตภัณฑ์ท่อระบายน้ำคอนกรีตเสริมเหล็ก ตามมาตรฐานของกฎกระทรวงที่ ประกาศออกมาใหม่ จากสำนักงานมาตรฐานผลิตภัณฑ์ อุตสาหกรรม (สมอ) กระทรวง อุตสาหกรรม
- 2554 วันที่ 4 กุมภาพันธ์ 2554 ได้จดทะเบียนจัดตั้ง บริษัท พีซีพีผลิตภัณฑ์คอนกรีต จำกัด ขึ้น แทน ห้างหุ้นส่วนจำกัด อ้อจิวหลี่ เพื่อขยายธุรกิจ และจำหน่ายผลิตภัณฑ์คอนกรีต โดย ได้นำเครื่องจักรที่ทันสมัยเข้ามาใช้ในการผลิต
- 2555 ได้รับใบอนุญาตแสดงเครื่องหมายมาตรฐาน กับ ผลิตภัณฑ์อุตสาหกรรมท่อคอนกรีต เสริมเหล็ก จาก ห้างหุ้นส่วนจำกัด อ้อจิวหลี่ เป็น บริษัท พีซีพีผลิตภัณฑ์คอนกรีต จำกัด สำหรับงานท่อระบายน้ำ ตามมาตรฐาน เลขที่ มอก. 128-2549
- 2556 ได้ทำการขยายแผนการผลิต บ่อพักท่อระบายน้ำคอนกรีต และท่อคอนกรีตระบายน้ำอัด แรง ขึ้น จนถึงปัจจุบัน
- 2563 ได้รับเครื่องหมายมาตรฐานอุตสาหกรรม มอก.เลขที่ 128-2560 แทน มอก.เลขที่ 128-2549 สำหรับผลิตภัณฑ์ท่อระบายน้ำคอนกรีตเสริมเหล็ก ตามมาตรฐานของกฎกระทรวงที่ประกาศ ออกมาใหม่ จากสำนักงานมาตรฐานผลิตภัณฑ์ อุตสาหกรรม (สมอ) กระทรวงอุตสาหกรรม



ใบอนุญาตที่ 4851-1437/128

ใบอนุญาต

แสดงเครื่องหมายมาตรฐานกับผลิตภัณฑ์อุตสาหกรรม

อาศัยอำนาจตามความในมาตรา ๑๖ แห่งพระราชบัญญัติมาตรฐานผลิตภัณฑ์อุตสาหกรรม พ.ศ. ๒๕๑๑

เลขานุการสำนักงานมาตรฐานผลิตภัณฑ์อุตสาหกรรม

ออกใบอนุญาตฉบับนี้ให้

บริษัท พีซีพีผลิตภัณฑ์คอนกรีต จำกัด

เลขประจำตัวผู้เสียภาษีอากร 0215554000639

แสดงเครื่องหมายมาตรฐานกับผลิตภัณฑ์อุตสาหกรรม ท่อคอนกรีตเสริมเหล็กท่อสำเร็จสำหรับงานระบายน้ำที่ทำตามมาตรฐานผลิตภัณฑ์อุตสาหกรรม ท่อคอนกรีตเสริมเหล็กท่อสำเร็จสำหรับงานระบายน้ำ

มาตรฐานเลขที่ มอก. 128-2560

ทำที่โรงงานชื่อ บริษัท พีซีพีผลิตภัณฑ์คอนกรีต จำกัด

นิคมอุตสาหกรรม -

ตั้งอยู่เลขที่ 25/5 หมู่ที่ 6 ตระกอก/ชอย -

ถนน สุขุมวิท ตำบล/แขวง ตะพง อำเภอ/เขต เมืองระยอง

จังหวัด ชลบุรี ทะเบียนโรงงานเลขที่ 10210000225329

รายละเอียดของผลิตภัณฑ์อุตสาหกรรมที่ได้รับอนุญาต แสดงไว้ในลำดับที่ ๒

บันทึกการเปลี่ยนแปลง แสดงไว้ในลำดับที่ ๓

ทั้งนี้ ผู้รับใบอนุญาตต้องปฏิบัติตามเงื่อนไขในการอนุญาตที่เลขานุการกำหนด

ออกให้ ณ วันที่ 14 พ.ค. 2564

(นางสมพร โรจน์ดำรงการ)

ผู้อำนวยการกองควบคุมมาตรฐาน

ปฏิบัติราชการแทนเลขานุการ

สำนักงานมาตรฐานผลิตภัณฑ์อุตสาหกรรม

สำนักงานมาตรฐานผลิตภัณฑ์อุตสาหกรรม

กระทรวงอุตสาหกรรม

ท่อระบายน้ำคอนกรีตไม่เสริมเหล็ก คมล.

NONREINFORCED CONCRETE PIPE

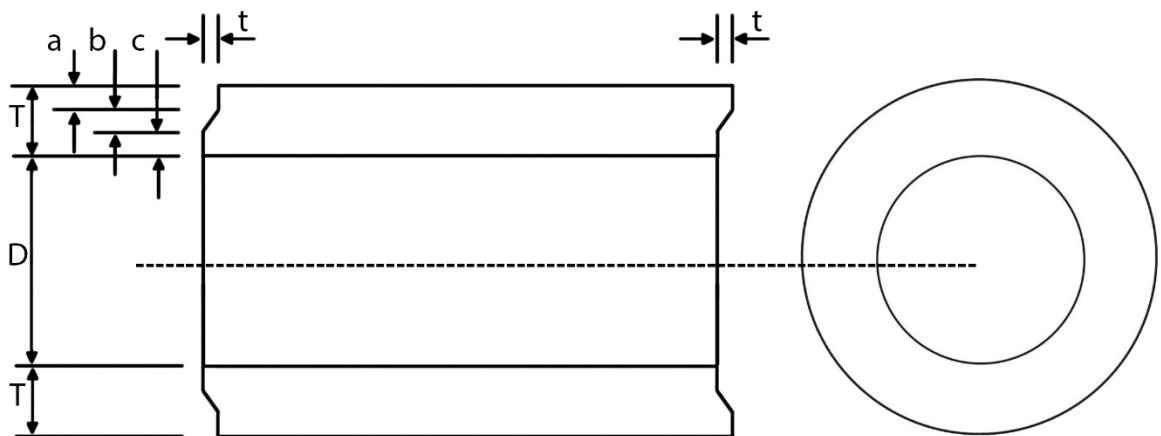

หน่วยเป็น เซนติเมตร

ขนาดท่อ	ความหนาท่อ	t	a	b	c
30.00	5.00	3.00	1.90	0.80	2.30
40.00	6.00	3.00	2.30	1.00	2.70
60.00	7.50	4.00	2.80	1.50	3.20
80.00	9.50	4.50	3.80	1.50	4.20
100.00	11.00	4.50	4.30	2.00	4.70

ท่อระบายน้ำคอนกรีตเสริมเหล็ก คสล.

REINFORCED CONCRETE PIPE

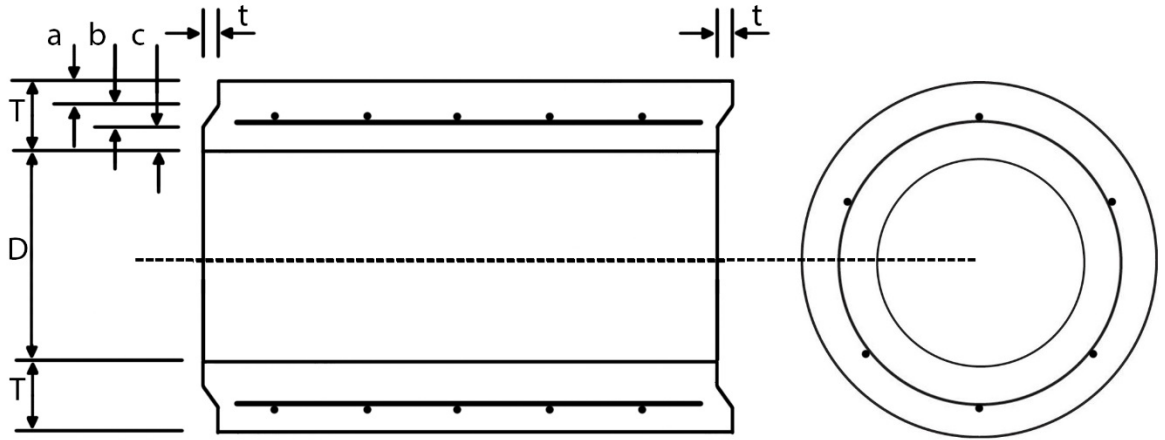

หน่วยเป็น เซนติเมตร

ขนาดท่อ	ความหนาท่อ	t	a	b	c
30.00	5.00	3.00	1.90	0.80	2.30
40.00	6.00	3.00	2.30	1.00	2.70
60.00	7.50	4.00	2.80	1.50	3.20
80.00	9.50	4.50	3.80	1.50	4.20
100.00	11.00	4.50	4.30	2.00	4.70
120.00	12.50	5.00	4.80	2.50	5.20
150.00	15.00	6.00	5.70	3.00	6.30

ท่อระบายน้ำคอนกรีตเสริมเหล็ก มอก.

REINFORCED CONCRETE PIPE

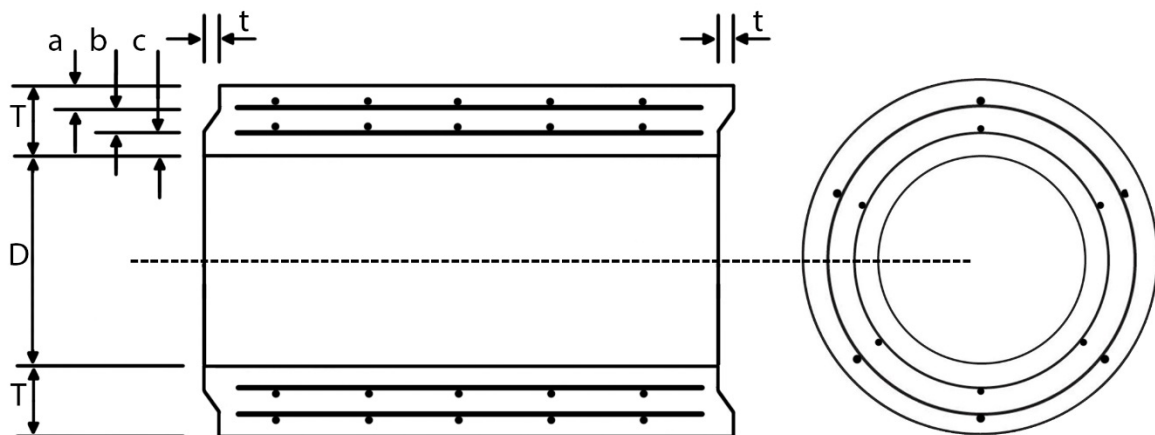

หน่วยเป็นเซนติเมตร

ชนิดท่อ มอก.	ขนาดท่อ	ความหนาท่อ	พื้นที่หน้าตัดเหล็กตามขวางเป็นวงกลม		แรงที่ทำให้ท่อแยกกว้าง 0.03 cm. N/m	แรงอัดคอนกรีต เมื่ออายุ 28 วัน
			วงใน	วงนอก		
คสล. ชั้น 2	30	5.00	1.50	-	30000	45000
	40	6.00	2.50	-	40000	60000
	60	7.50	5.70	-	60000	90000
	80	9.50	5.80	4.10	80000	120000
	100	11.00	7.00	5.20	100000	150000
	120	12.50	8.90	6.80	120000	180000
คสล. ชั้น 3	150	15.00	12.50	9.50	150000	225000
	30	5.00	1.50	-	19500	30000
	40	6.00	1.50	-	26000	40000
	60	7.50	1.50	-	39000	60000
	80	9.50	4.00	-	52000	80000
	100	11.00	4.20	3.20	65000	100000
คสล. ชั้น 4	120	12.50	5.10	3.80	78000	120000
	150	15.00	7.20	5.50	97000	150000
	80	9.50	3.10	-	40000	60000
	100	11.00	3.10	2.30	50000	75000
คสล. ชั้น 4	120	12.50	3.80	3.00	60000	90000
	150	15.00	5.30	4.00	78000	112500

บ่อพักสำเร็จรูป

MANHOLE

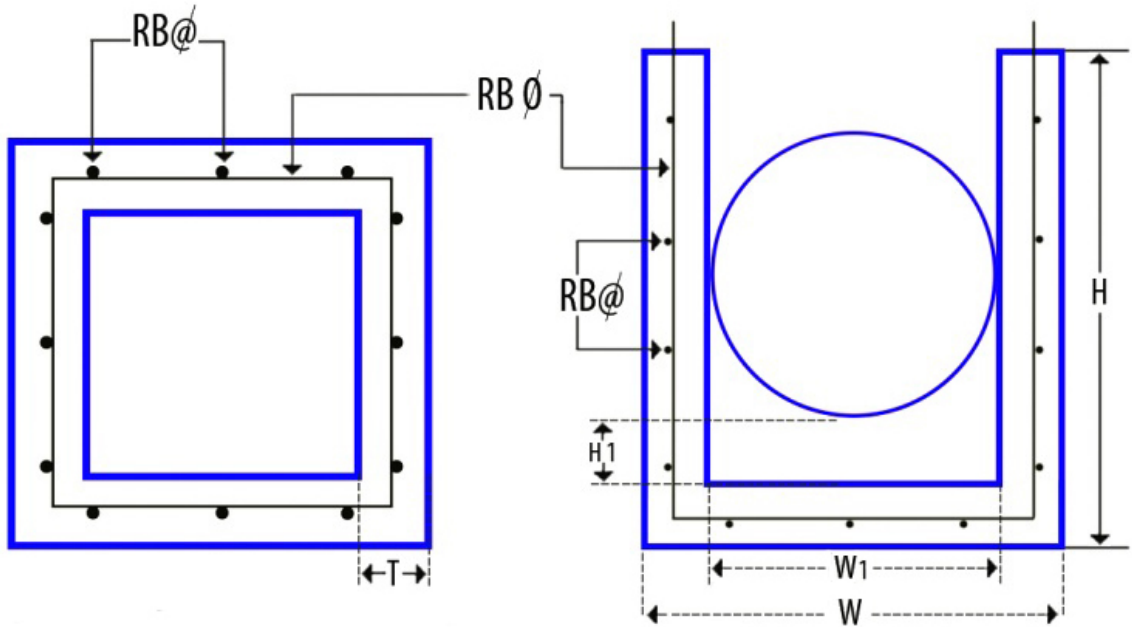

ลำดับ	บ่อพัก (เซนติเมตร)	มิติ (เซนติเมตร)					Rounded Bar (RB)	
		กว้างวัดนอก	กว้างวัดใน	สูง	ระยะ ตกตะกอน	หนา	ขนาดเหล็ก	
		W	W1	H	H1	T	Ø(มม.)	@(ชม.)
1	30	70 x 70	50 x 50	75	15	10	6	20
2	40	79 x 79	59 x 59	100	15	10	6	20
3	60	100 x 100	80 x 80	110	10	10	6	20
4	80 (2 ทาง)	120 x 124	100 x 104	145	12	10	9	20
	80 (3 ทาง)	130 x 134	100 x 104	145	12	15	9	20
5	100 (2 ทาง)	125 x 155	100 x 130	175	12	12	9	20
	100 (3 ทาง)	155 x 155	100 x 130	175	12	12.5	9	20

หน่วยงานอ้างอิง

PROJECT REFERENCE

โครงการบ้านจัดสรร

- โครงการบ้านศุภาลัย ถนนบางจาก-ระยอง
- โครงการ 365 โกลเด็นท์แลนด์
- โครงการบ้านลลิตา
- โครงการบ้าน ไอส์ไตล์ i-style

ผู้รับเหมา

- บริษัท ตั้ง ย่ง จั๊ว จำกัด (ไซคซ์ยัรตน์) (บ้านแดง)
- ห้างหุ้นส่วนจำกัด กิจสัมพันธ์ (ต.ทับมา)
- ห้างหุ้นส่วนจำกัด ถาวรวิศวโยธา 2544 (บ้านฉาง)
- ห้างหุ้นส่วนจำกัด ซีเค วิศวโยธาก่อสร้าง (จ.ตาก)
- บริษัท ปันณวัฒน์ คอนสตรัคชั่น จำกัด (บ้านค่าย)
- บริษัท ระยองผลิตภัณฑ์คอนกรีต จำกัด (บ้านค่าย)

แผนที่ตั้งบริษัทโดยสังเขป

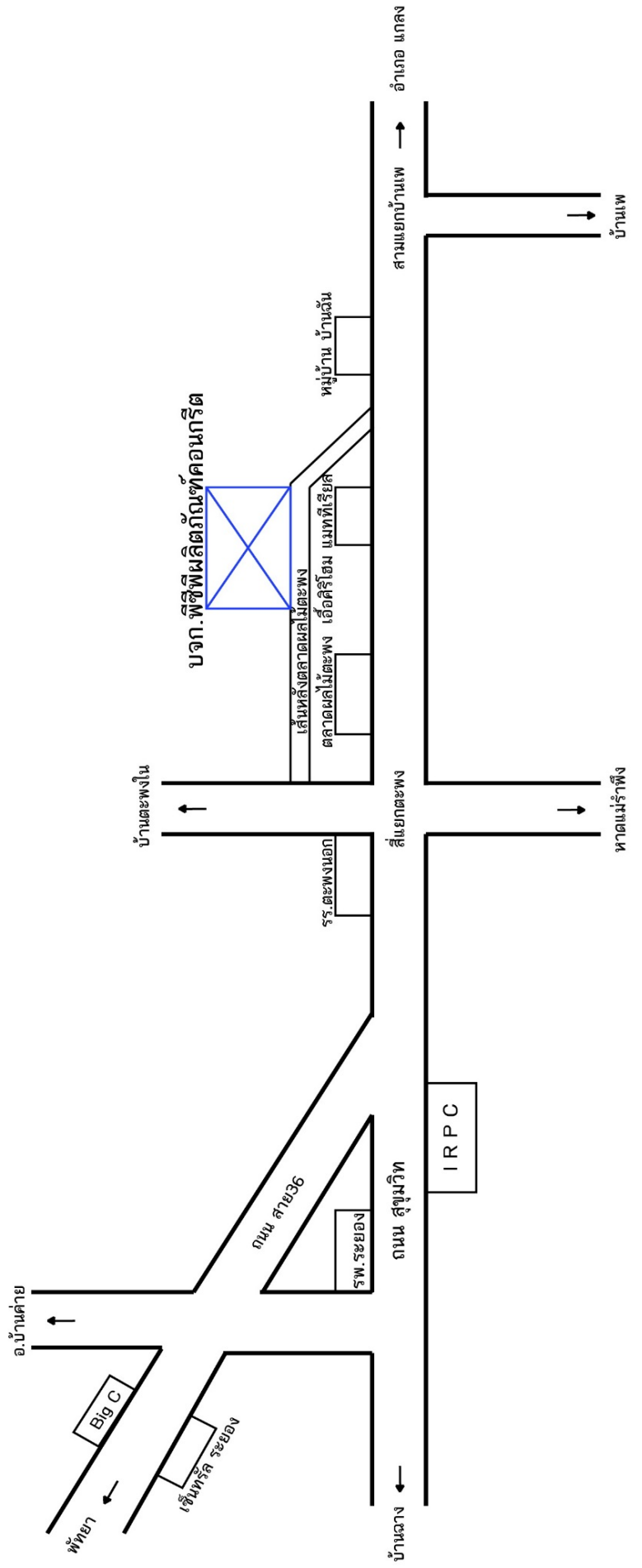

บริษัท พีซีพีผลิตภัณฑ์คอนกรีต จำกัด (รง.พรเจริญ คอนกรีตบล็อก)
 โทร.038-664782 , 089-9391885 , 093-5815155 แฟกซ์. 038-664770
 E-mail:pcpconcrete@outlook.co.th
 Facebook:pcpcon@facebook.com